

Elewacja zachodnia
1:100

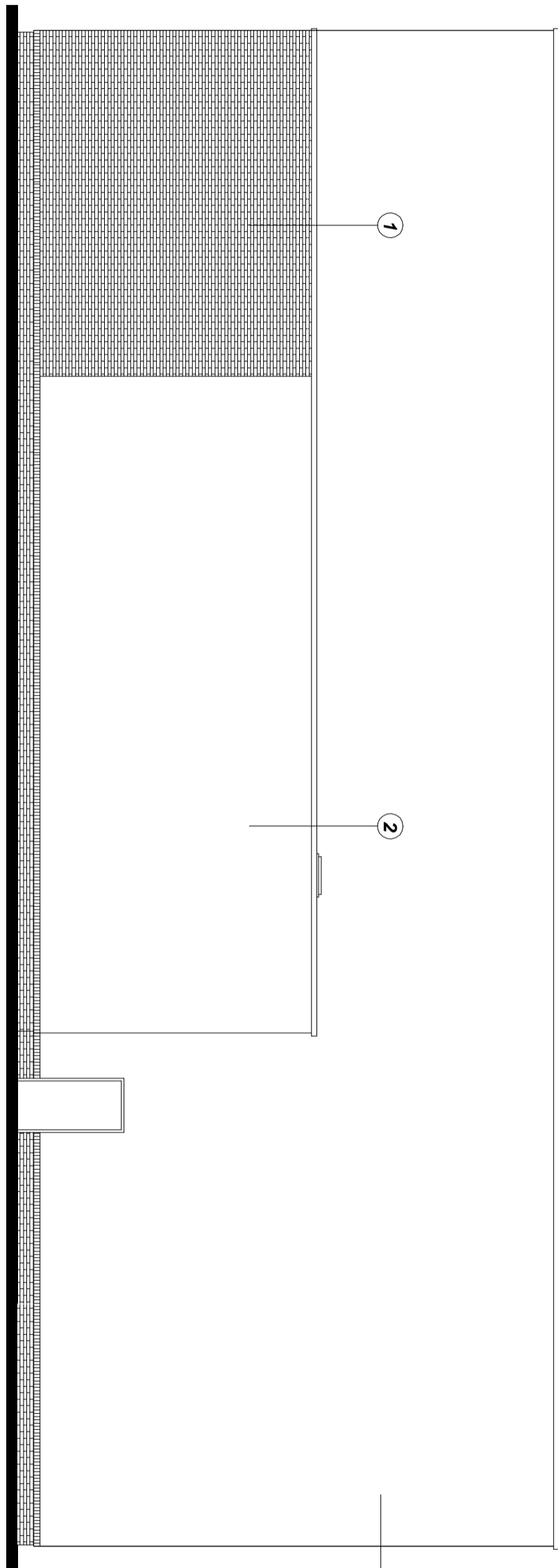

Elewacja wschodnia
1:100

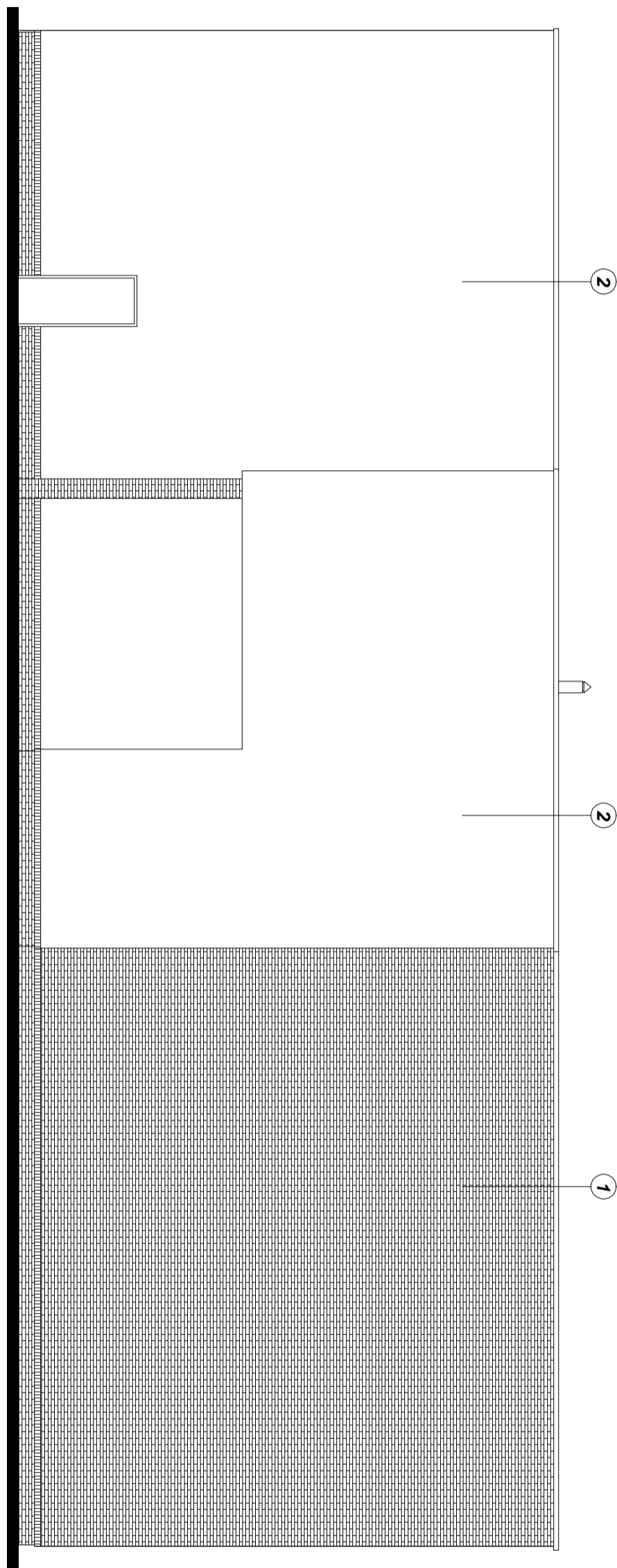

- Legenda:
1. Okładzina - płytki klinierowe w kolorze ceglastym
2. Tynk - kolor ceglastym (zblizony do koloru plytek)

Pracownia projektowa "ALFA".

66-400 Gorzów Wlkp. ul. Dowbora Muśnickiego 21 tel. (0-95) 7214-777

imię i nazwisko	nr upr.	data	podpis	zamierzenie inwestycyjne / obiekt :
Projektowała: mgr inż.arch. Agnieszka Afanasik	LOIA/7/2004/GW w specjalności arch. bez ograniczeń	10.01.2017 r.		Budowa budynku handlowo-usługowego
Sprawdziła: mgr inż.arch. Agata Mordacz	LOIA/12/2004/GW w specjalności arch. bez ograniczeń	10.01.2017 r.		adres : działka nr ewid.458/2, 421/1, 421/3 421/4 obr.2-Międzyrzecz ul. Wojska Polskiego 66-300 Międzyrzecz
projekt nr : - data i miejsce opracowania : Gorzów Wlkp. 10.01.2017 r.	faza : PBZ branża : Architektura	treść rysunku : Elewacje		skala 1:100 rys. nr : 9Z